



Ministero dell' Istruzione dell'Università e della Ricerca
Ufficio Scolastico Regionale del Lazio
ISTITUTO STATALE DI ISTRUZIONE SUPERIORE
“**Enrico Mattei**”

Professionale RMRC05701V
Liceo RMPS05701A
Tecnico RMTD057016

RMIS05700X - Distretto 30°
Via Settevene Palo Nuova snc
00052 CERVETERI (RM)
c.f. 91038340583
www.enricomattei.edu.it

Tel. **06.121128265**
06.121128266
RMIS05700X@istruzione.it
RMIS05700X@pec.istruzione.it

Circolare N. 336

Cerveteri, 26/05/2021

Ai docenti
Ai genitori
Agli studenti
Al personale ATA
Al DSGA

Oggetto: Avvio vaccinazioni per gli studenti dell'anno conclusivo della scuola secondaria di secondo grado.

Con nota prot. n. 0015455 il Mi ha comunicato che gli **studenti “maturandi”** (tutti quelli dell'ultimo anno, compresi i candidati esterni) assistiti dal servizio sanitario della Regione Lazio, da **giovedì 27 maggio 2021** potranno prenotare la vaccinazione anti Covid-19. Per maggiori informazioni consultare il sito “www.salutelazio.it”.

IL DIRIGENTE SCOLASTICO

(Prof. Roberto Mondelli)

Firma autografa sostituita a mezzo stampa
ai sensi dell'art. 3, co 2, del D. Lsg. 39/93

dal sito www.salutelazio.it/vaccinazione-maturandi

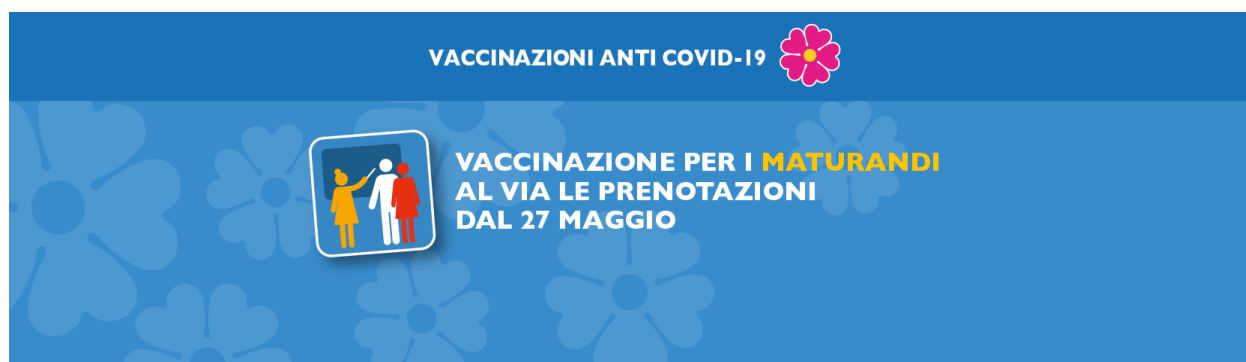

VACCINAZIONI STUDENTI MATURANDI - PRENOTAZIONI ATTIVE DA GIOVEDÌ 27 MAGGIO

Gli studenti candidati alle prove dell'Esame di Stato del secondo ciclo di istruzione per l'anno scolastico 2020/2021, o le loro famiglie, possono prenotare la vaccinazione anti COVID-19 a partire dal **27 maggio**.

Le somministrazioni verranno garantite dal 1 giugno al 3 giugno [presso i seguenti punti vaccinali Pfizer/BioNtech \(Comirnaty\)](#).

Con la prenotazione del primo appuntamento sarà automaticamente prenotato anche il richiamo, da effettuare sempre nello stesso punto di somministrazione.

L'adesione alla vaccinazione è libera e volontaria.

Possono prenotare la vaccinazione le persone assistite dal Servizio Sanitario Regionale (SSR) della Regione Lazio, ovvero tutti coloro che sono assistiti da un medico di famiglia convenzionato con il SSR della Regione Lazio.

Per prenotare occorre la Tessera Sanitaria in corso di validità per comunicare:

1. Il Codice Fiscale

2. Le ultime 13 cifre del codice numerico (TEAM) posto sul retro della tessera



Al momento della prenotazione lo studente, o la famiglia, dovrà compilare un'autodichiarazione che certifichi la frequenza scolastica dell'ultimo anno e dovrà specificare l'istituto di appartenenza, selezionandolo dall'apposito elenco o indicandolo nello spazio dedicato.